

Agenda ZÁSILKY

Agenda Zásilky slouží pro podporu posílání zásilek dopravcem. Hromadný podací arch je možné exportovat přímo dopravci. Například Česká Pošta (balík do ruky nebo na poštu), Zásilkovna, DPD, PPL, GLS, Uloženka, TopTrans, In Time atd. Po domluvě pro Vás můžeme připravit exporty i pro další dopravce.

Company manager

PRIKLAD
Příkladná firma s.r.o.
Ulice 12/125
120 00 Praha 2

Sériové číslo: CMW00000

- Vydané faktury
- Přijaté faktury
- Adresy
 - Osoby
 - Zásilky
- Pošta odesl.
- Pošta přijatá
- Ceník
- Příkazy k úhradě
 - Banka
- Pokladna
 - Kniha jízd
- Doprava
 - Factoring

Zákazník PRIKLAD

Pracovní období 12 / 2020

Služby - Servis
21% 15% 10%

Sklad 1 Centrální

Příjem, Výdej

Skladové karty

Rezervace Obal. konto

Servis skladu

Sklad -Tisk

Tereza Rousová

Konec
09.12.2020

- Nabídky
- Zakázky
- Objednávky
- Splátkové kalendáře
- Spisy
- Reklamacce
- Prognóza
- Odložené z.
- Akce
- Úkoly
- Intrastat

Company Manager v. 201208.15.10 **COMSYS SOFTWARE**

Po otevření agendy **Zásilky** založí uživatel hlavičku zásilky. Do té se poté načtou vydané faktury týkající se této zásilky.

Založení nové hlavičky zásilky – klávesa F6 nebo tlačítko .

Pořadové číslo zásilky = pořadové číslo podacího archu a naplní se automaticky při založení.

Den podání a den založení se také vyplní automaticky podle aktuálního data. Den podání je možné editovat.

Uživatel vyplní typ dopravy. Použití klávesy F1 nabídne číselník **Způsoby dopravy**, který má uživatel možnost si vyplnit podle svých potřeb. Číselníky – Způsoby dopravy.

Ideálně jeden záznam pro datum a jednoho dopravce.

Číselníku způsobů dopravy:

Na hlavní obrazovce zvolte **Služby-Servis -> Číselníky -> Způsoby dopravy**.

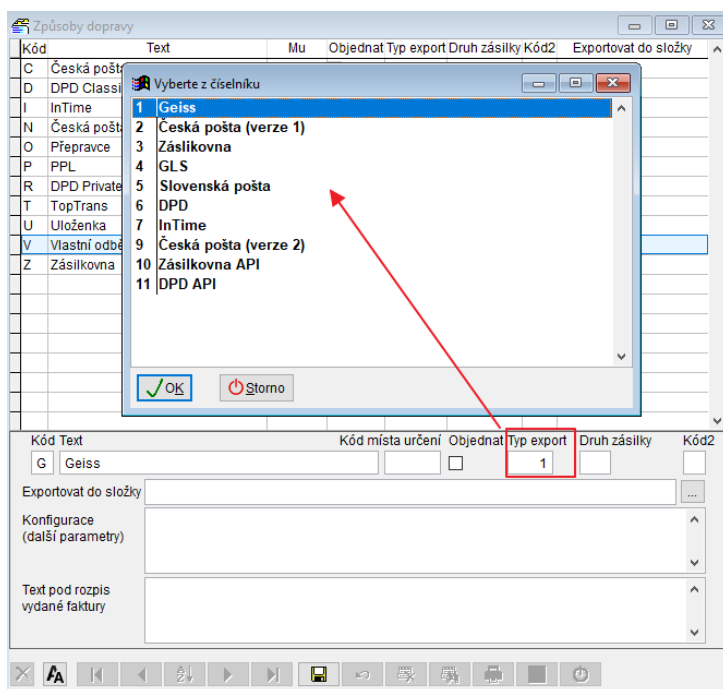

Tlačítkem  založíte nového dopravce, kterého chcete využívat.

Pole **Kód**  = zkratka, kterou vyplňujete ve Způsobu dopravy v agendách Pošta a Vydané faktury.

V poli Typ exportu použijte nápovědu F1 a vyberte dopravce.

 uloží záznam.

Druh zásilky je možné použít pro export do souboru pro Českou poštu.

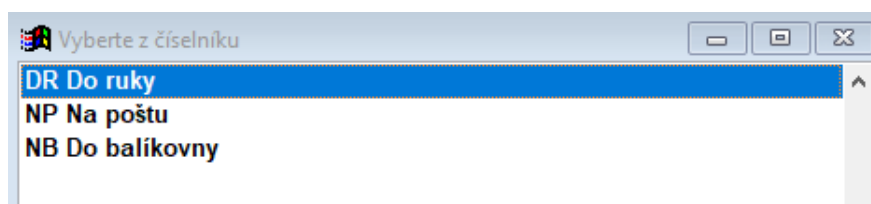

Kód	Text	Mu	Objednat	Typ export	Druh zásilky
A	Slovenská pošta - Expres kuriér na p	001	<input type="checkbox"/>		0
B	Slovenská pošta - Expres kuriér na p	002	<input type="checkbox"/>		0
C	Česká pošta - Balík Do balíkovny	005	<input type="checkbox"/>		2 NB

Pokud se například u způsobu dopravy Česká pošta – balík do balíkovny (kód C) vyplní typ exportu= NB – Do balíkovny, budou se při činnosti Zařadit faktury nabízet faktury se způsobem dopravy = N (Česká pošta – Balík na poštu) a také B (Slovenská pošta – Expres kuriér na poštu).

Vyplňování způsobu dopravy ve Fakturách vydaných a v Odeslané Poště:

Agenda Zásilký:

Agenda má dvě záložky Skupiny zásilek (podání) a záložka Zásilký.

Skupiny zásilek (podání) je seznam den a způsob podání.

Číslo	Den	Doprava	Založil	Založeno	Export	Storno
1	22.09.2020	D	O	22.09.2020 07:50:37	<input type="checkbox"/>	<input type="checkbox"/>
2	22.09.2020	D	O	22.09.2020 08:34:10	<input checked="" type="checkbox"/>	<input type="checkbox"/>
4	23.09.2020	R	O	23.09.2020 15:34:41	<input checked="" type="checkbox"/>	<input type="checkbox"/>
5	24.09.2020	Z	O	24.09.2020 09:09:56	<input type="checkbox"/>	<input type="checkbox"/>
6	24.09.2020	R	O	24.09.2020 09:15:57	<input checked="" type="checkbox"/>	<input type="checkbox"/>
7	05.10.2020	Z	O	05.10.2020 13:39:33	<input type="checkbox"/>	<input type="checkbox"/>
8	09.12.2020	D	TR	09.12.2020 09:10:45	<input type="checkbox"/>	<input type="checkbox"/>

Záložka Zásilký jsou rozeepsané jednotlivé balíčky podávané najednou dopravci.

Id	par.Id. faktura	objednávka	organizace	firma	var. symbol	podací číslo	počet bal.
1	TST12345	TST123456789		Comsys Software Test		259584559	
2	TST234567	TST2345678				259583720	

ID	Parent ID	Den	Faktura	Objednávka	Var. symbol	Vystavil	Částka	Dobírka	Částka zahr.	Dobírka zahr.	Měna
1	0	22.09.2020	TST12345	TST123456789		O	0,00	1500,00	0,00	0,00	

Organizace	Firma	B2C (soukr. adresa)	Obsah	Poznámka pro řidiče
	Comsys Software Test	<input type="checkbox"/>		
Oddělení	Jméno	Ulice	Odeslání	Podací číslo
	Test Testovič	Neklanova 18	2020-1-TST12345678	259584559
PSC, Město	12800 Praha	Stát CZ	Podací číslo 2 (balíky)	Zásilka
			36423497	
E-mail	ondrej.vojtechovsky@comsys.cz	MU	Hmotnost	Počet bal.
			1,200	0,00
Tel, EAN	777181313		Zp.úhr.	Zp.obj.
IČO		Adr. MEMO	Číslo	Odesílatel
			0	
			Středisko	Výplatné
			0	0,00
			Arch dopl.	Doporučené
				<input type="checkbox"/>

Ke každé faktuře je možné doplnit další informace. Některé položky se vyplňují automaticky z faktury. Jiné jsou například potřeba pro export do souboru pro dopravce.

Číslo archu - číslo podacího listu = číslo zásilky

Den - datum, kdy bude zásilka realizována

Doprava - způsob dopravy automaticky z faktury

Faktura - číslo faktury (automaticky)

Objednávka – číslo objednávky se zapíše z faktury

Variabilní symbol – zapíše se z faktury

Vystavil – Kód vystavil podle vydané faktury

Částka – celková částka z faktury

Dobírka – automaticky se zapíše celková částka z faktury, jestliže má faktura vyplněn způsob platby = Dobírka

Doporučeně – je možné označit. Například pro Českou poštu

Organizace, firma – z adresy odběratele na faktuře.

Adresa, která se zapíše, je závislá na nastavení parametru: **Poštovní adresa z FV – pořadí priority Pošt. Fakt. MU**. Tento parametr určuje, která adresa, je-li vyplněná má přednost v agendě Adresy u odběratele.

Pro agendu Zásilek je potlačena přednost Poštovní adresy.

Při nastavení parametru PFM se do zásilky dostane adresa Fakturační.

Při nastavení parametru PMF se do zásilky dostane adresa Místa určení.

Parametr: **Poštovní adresa z FV – pořadí priority Pošt. Fakt. MU**.

Poštovní adresa z FV - pořadí priority Pošt.-Fakt.-MU

Hodnota1	Hodnota2
Fxx	Fakturační
MFP	MU-Fakturační-Poštovní
MPF	MU-Poštovní-Fakturační
PFM	Poštovní-Fakturační-MU
PMF	Poštovní-MU-Fakturační

OK Storno

Obsah – text, který je složen z textu souvztažnosti a čísla výdejky z faktury

Poznámka pro řidiče – pro dopravce zásilky

Číslo, Odesílatel, Středisko, Odeslání, Podací číslo, Druh zásilek, Výplatné, Arch. Dop, Zásilka

Hmotnost – vypočítá se podle rozpisu vydané faktury, pokud je k jednotlivým značkám zboží hmotnost vyplněná v ceníku

Počet bal, Cena, Přepravné

Způsob platby – podle vydané faktury

Zařazení vydaných faktur/Odeslané pošty do zásilky

+ faktury

nabídne k výběru všechny Faktury vydané, které nebyly odeslány a mají vyplněný odpovídající způsob dodání. Z vybrané FV vytvoří a vyplní záznam do Zásilek (i do FV). Jedná se o nejčastější způsob přidávání záznamů do agendy Zásilky.

+ výdejky

nabídne Výdejky s daným způsobem dopravy.

+ poštu

nabídne k výběru záznamy z agendy Odeslaná pošta, které nebyly odeslané a mají určený způsob dopravy. Vytvoří a vyplní se záznam do Zásilek (i do Odeslané Pošty).

Uživatel vybere požadované faktury/výdejky/poštu a výběr potvrdí tlačítkem



Pole EAN= kód místa doručení př. pro Zásilkovnu.

ID	Parent ID	Den	Faktura	Objednávka	Var. symbol	Vystavil	Částka	Dobírka	Částka zahr.	Dobírka zahr.	Měna
10	0	29.09.2020	VF0001/20	77001148	0000120	L	1018,93	0,00	0,00	0,00	

Organizace	Firma	B2C (soukr. adresa) <input checked="" type="checkbox"/>	Obsah	Poznámka pro řidiče
Oddělení	Jméno	Jan Novák	Odesláni	
Ulice	Nová 125		Podací číslo	
PSC, Město	100 00 Praha	Stát	CZ	
E-mail	jan.novak@seznam.cz	MU		
Tel, EAN	+420602111222	4406		
IČO		Adr. MEMO	1	

Hmotnost	Počet bal.	Zp.úhr.	Zp.obj.	Druh zásilky	Cena	Přepravné
0,000	0,00	P	E		0,00	0,00

Číslo	Odesílatel	Středisko	Výplatné	Arch dopl.	Doporučené
1		0	0,00	+420602111222 jan.novak@seznan	<input type="checkbox"/>

≡ Zásilky [Navigation icons] + faktury + výdejky + poštu Export

Export

Způsob exportu API:

Program Company Manager je napojen rovnou na Váš účet u dopravce. Umožňují např. DPD a

Zásilkovna. Tlačítkem **Export** odešlete všechny důležité informace dopravci a dojde k doplnění údajů do agendy Zásilky (podací číslo, číslo zásilky atp.)

Skupiny zásilek (podání) Zásilky

Od ... do ... Doprava Vše Aktuální Stornované Najít zásilku

Číslo	Den	Doprava	Založil	Založeno	Export	Storno
1	22.09.2020	D	O	22.09.2020 07:50:37	<input type="checkbox"/>	<input type="checkbox"/>
2	22.09.2020	D	O	22.09.2020 08:34:10	<input checked="" type="checkbox"/>	<input type="checkbox"/>
4	23.09.2020	R	O	23.09.2020 15:34:41	<input checked="" type="checkbox"/>	<input type="checkbox"/>
5	24.09.2020	Z	O	24.09.2020 09:09:56	<input type="checkbox"/>	<input type="checkbox"/>
6	24.09.2020	R	O	24.09.2020 09:15:57	<input checked="" type="checkbox"/>	<input type="checkbox"/>
7	05.10.2020	Z	O	05.10.2020 13:39:33	<input type="checkbox"/>	<input type="checkbox"/>
8	09.12.2020	D	TR	09.12.2020 09:10:45	<input type="checkbox"/>	<input type="checkbox"/>

Číslo zásilky: 8 Den: 09.12.2020 Doprava: D Založil: TR Založeno: 09.12.2020 09:10:45 Exportováno:

ResultMML Storno

≡ Skup. zásilek [Navigation icons] + faktury + výdejky + poštu **Export**

Tento způsob podávání zásilek umožňuje rovnou tisk štítků pro dopravce. Tlačítko . Výsledkem je pdf od dopravce, ve kterém je soubor štítků na balíčky z jedné skupiny zásilek ve zvoleném formátu, které můžete vytisknout.

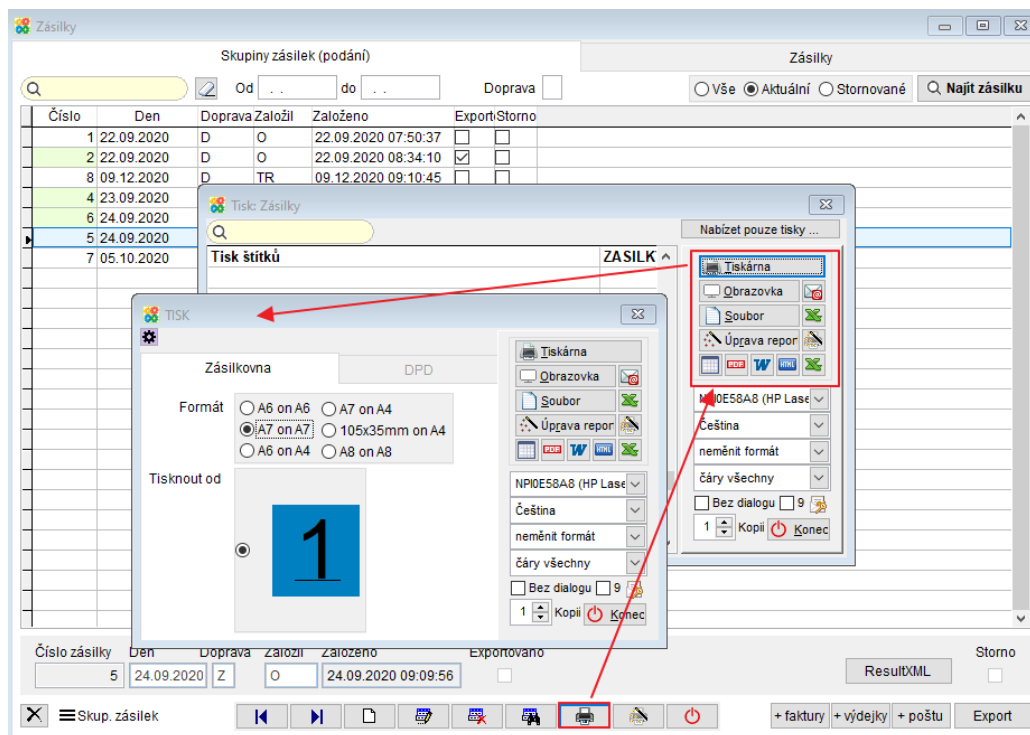

Ostatní způsoby dopravy:

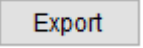
Tlačítko  uloží soubor ve formátu vhodném pro zvoleného dopravce. Uživatel se přihlásí ke svému účtu u zvoleného dopravce, nahraje vytvořený soubor, vytiskne štítky na balíčky atp. To vše už se odehrává na webu dopravce.

Exportované zásilky jsou označeny a uzamčeny pro další úpravy. Zrušení uzamknutí se provede přes volbu  **Skup. zásilek** -> **Storno Exportováno**.

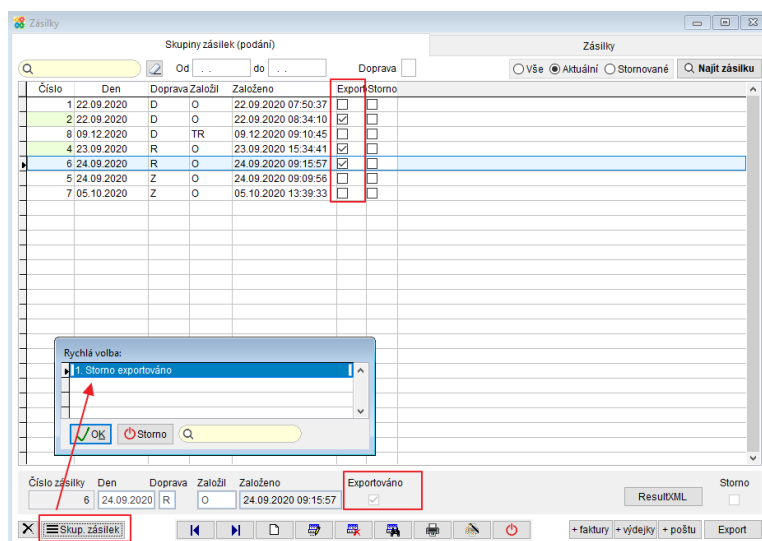

Najít zásilku:

Pro hledání konkrétní zásilky existuje funkce Najdi zásilku, kterou můžete vyvolat z agendy zásilky

tlačítkem 

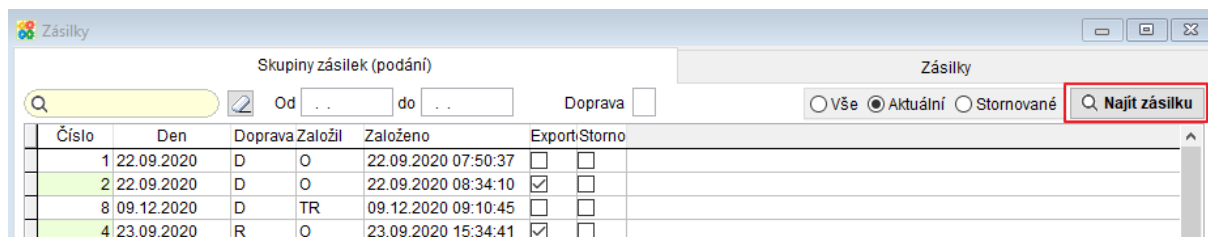

nebo Faktur vydaných – horní lištové menu zvolte **Vydané -> Další služby -> Hledat zásilku.**

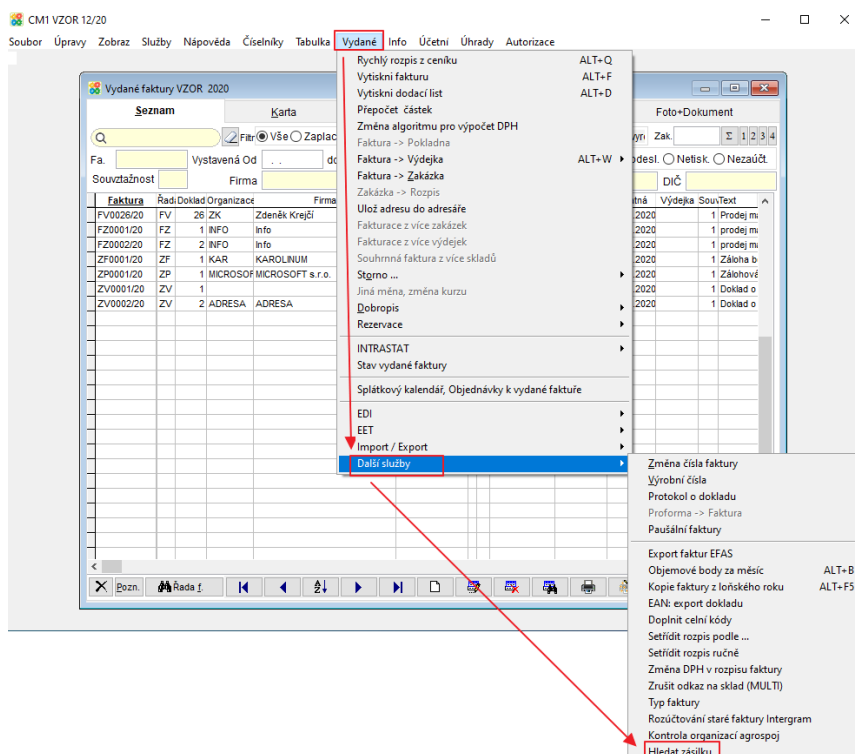

Zobrazí se dialog „Zadej číslo zásilky“:

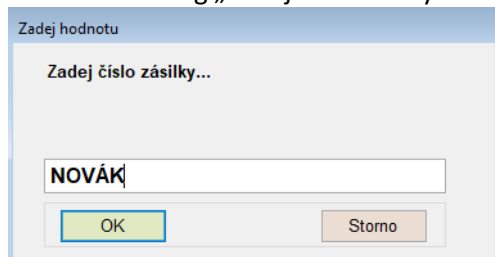

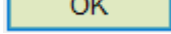
Do pole se dá psát část řetězce a  nabídne odpovídající záznamy.

Funkce prohledává číslo faktury vydané, číslo objednávky, podací čísla (některá jsou k dispozici pouze u podání API), jména a adresy.



K plnému využití agendy Zásilky je nutná specifická implementace pro konkrétního uživatele např. nastavení údajů pro komunikaci s jednotlivými dopravci. Je vhodná také konzultace, jaké informace kde v případě konkrétního uživatele vyplňovat atp. například kvůli propojení s e-shopem.